



การไฟฟ้าส่วนภูมิภาค
PROVINCIAL ELECTRICITY AUTHORITY

Switching Deadline

9 ก.พ. 2567

เลขที่ ก.๓ บล.(ปบ.) ๑๔๒ /๒๕๖๗
ชื่อผู้รับ นายพัทธนันท์ พชราสุวรรณรัชล
ชื่อผู้ส่ง นายพิชิต อุดมรักษาทรัพย์

วันที่ ๒๓ มกราคม ๒๕๖๗
ตำแหน่ง อก.ปบ.(ก.๓)
ตำแหน่ง รจก.(ท.) รักษาการแทน ผจก.กฟอ.บางเลน

ด้วยการไฟฟ้าอำเภอบางเลน จะขอตัดไฟเพื่อปฏิบัติงาน เปลี่ยนคอนสาย ๒๒ kV. เพื่อเพิ่มระยะห่าง บริเวณคลอง
ประปา ลำลูกบัว ตามแผนผังสังเขปแนบ จำนวน ๑ แผ่น ดังนี้

ที่	ฟีดเดอร์	วัน/เดือน/ปี	ตั้งแต่ เวลา	ถึงเวลา	ลักษณะงานที่ปฏิบัติ/ บริเวณ	จาก	ถึง	ผู้ควบคุมงาน
1.	DTM1	14 ก.พ.67	09.00 น.	17.00 น.		DTM15-01	DTM15-03	นายธนภณ มีจันเพชร พงษ.5 ผบ.กฟอ. บางเลน
2.	DTM6					DTM6S-01	DTM6S-03	
3.	115 KV.					BEA 24B-01	DTM 24B-01.	

พื้นที่ที่มีผู้ใช้ไฟได้รับผลกระทบ (ดับไฟ) แยกลำลูกบัว ถึง คลองประปา

ผู้ประสานงานการดับไฟชื่อ นายประดิษฐ์ ไทยงามศิลป์ ตำแหน่ง ทม.ปบ. โทร ๐๘๓-๖๓๒๒๖๕๕

พื้นที่ ที่ขอตัดไฟปฏิบัติงานมีสายเคเบิลใยแก้วนำแสงของ กฟภ. (หากมีโอกาสชำรุด ผศส.กรส.(ก.๓) จะไปตรวจสอบก่อนปฏิบัติงาน)

๑. มีสายเคเบิลใยแก้วนำแสง ๑.๑ มีโอกาสชำรุด ๑.๒ ไม่มีโอกาสชำรุด
๒. ไม่มีสายเคเบิลใยแก้วนำแสง

พิชิต

(นายพิชิต อุดมรักษาทรัพย์)

รจก.(ท.) รักษาการแทน ผจก.กฟอ.บางเลน

เรียน อก.ปบ.(ก.๓)

ผคฟ.พิจารณาแล้วเห็นควร

อนุมัติให้ดับไฟตามคำขอ^{1,2} ฟีดเดอร์ DTM 6 จาก DTM 6S-01 ถึง DTM 6S-03
DTM 15-01 DTM 15-03

ในวันที่ 14 ก.พ. 67 ตั้งแต่เวลา 09.00 น. ถึง 17.00 น. ตามใบสั่งทำสวิชชิงเลขที่ 140/2567

อนุมัติให้ดับไฟตามคำขอ³ ฟีดเดอร์ 115KV จาก BEA 24B-01 ถึง DTM 24B-01.

ในวันที่ 14 ก.พ. 67 ตั้งแต่เวลา 09.00 น. ถึง 17.00 น. ตามใบสั่งทำสวิชชิงเลขที่

พนักงานศูนย์ฯ นาย พุทธิพงษ์ ฝางเงิน ประสานงานขอตัดไฟกับ นายประดิษฐ์ ไทยงามศิลป์

สำหรับผู้อนุมัติ

ที่ ก.๓ กปบ.(คฟ.)

เรียน ผจก. กฟอ. บล. กปบ. ดทม

อก.บช.(ก.๓)อก.วว.(ก.๓)

อนุมัติ และแจ้ง จป. เพื่อตรวจสอบความปลอดภัย

พร้อมทั้งลงข้อมูลแจ้งแผนดับไฟลงใน www.pea.co.th

พิชิต
(นายพิชิต อุดมรักษาทรัพย์)
จตจ.411ทท ผค.คฟ.

ขั้นตอนการสวิชชิง 3 แผ่น

แผนผังแนบ 1 แผ่น

ผจก.1(สถานี) BEA

เพื่อทราบและจัดพนักงานเข้าปฏิบัติงานร่วมกับศูนย์ฯ นครปฐม

ตั้งแต่เวลา 08:30 น. เป็นต้นไป จนกว่างานจะแล้วเสร็จ

(นายเลอพงศ์ แก่นจันทร์)

รท.ปบ.(ก3) ปฏิบัติงานแทน อก.ปบ.(ก3)

(นายเลอพงศ์ แก่นจันทร์)

รท.ปบ.(ก3) ปฏิบัติงานแทน อก.ปบ.(ก3)

ใบสั่งทำสวิตชิง

1. สถานที่ทำงาน	บริเวณคลองประปา ลำลูกบัว		
2. กำหนดวันที่ทำงาน	14 ก.พ. 67	เวลา	09.00 น. ถึง 17.00 น.
3. ผู้ขอทำงาน	กฟอ.บล.	งานที่ทำ	ปรับปรุงระบบจำหน่าย ตามใบขอปฏิบัติงาน 140/2567
4. เตรียมการสวิตชิงโดย	นายขุนทอง ฝาเงิน		วันที่ 8 กุมภาพันธ์ 2567
5. ตรวจสอบสวิตชิงโดย			วันที่ 8 กุมภาพันธ์ 2567
6. อนุมัติสวิตชิงโดย			วันที่ 8 กุมภาพันธ์ 2567
7. สั่งทำสวิตชิงโดย	1. นายศุภสวัสดิ์, นายอนุสรณ์, นายธนิต, นายวรรณพงษ์, นายมนโษ		(กะ1 00.00 น. - 08.00 น.)
	2. นายพีรภัทร, นางสาวสุภักษา, นายขุนทอง, นายศักดิ์สิทธิ์, นายพนิต		(กะ2 08.00 น. - 16.00 น.)
	3. นายนครินทร์, นางสาวพิชชา, นายณัฐกาญจน์, นายสุธี, นายสามารถ		(กะ3 16.00 น. - 24.00 น.)

ที่	รหัสอุปกรณ์	สภาพอุปกรณ์ ปกติก่อน ดำเนินการ	ดำเนินการ	เวลา	ผู้ดำเนินการ	ผู้สั่งการ	หมายเหตุ
1	ตรวจสอบอุปกรณ์ป้องกันและตัดตอน ก่อนทำการสวิตชิง						
2	DTM-TP1	"OLTC" Auto	"OLTC" Manual		DTM		-
3	DTM-TP2	"OLTC" Auto	"OLTC" Manual		DTM		-
4	DTM01VB-01	"ON" Auto Reclose	"OFF" Auto Reclose		DTM		-
5	DTM02VB-01	"ON" Auto Reclose	"OFF" Auto Reclose		DTM		-
6	DTM06VB-01	"ON" Auto Reclose	"OFF" Auto Reclose		DTM		-
7	DTM07VB-01	"ON" Auto Reclose	"OFF" Auto Reclose		DTM		-
8	DTM02YB-01	"ON" Auto Reclose	"OFF" Auto Reclose		DTM		- เบรกเกอร์ 115 เควี
9	BEA02YB-01	"ON" Auto Reclose	"OFF" Auto Reclose		BEA		- เบรกเกอร์ 115 เควี
10	ย้ายโหลด DTM 01 บางส่วนไปจ่ายจาก DTM 07						
11	DTMBVB-01	ปลด	สับ		DTM		- ขนานบัส
12	DTM01S-04	ปลด	สับ		บล.		DIS แยกลำลูกบัว
13	DTM01S-03	สับ	ปลด(ใช้โหลดบัสเตอร์)		บล.		DIS แยกลำลูกบัว
14	ย้ายโหลด DTM 06 บางส่วนไปจ่ายจาก DTM 02						
15	DTM02S-08	ปลด	สับ		บล.		DIS ป้อมแยกลำลูกบัว
16	DTM06S-03	สับ	ปลด(ใช้โหลดบัสเตอร์)		บล.		DIS แยกลำลูกบัว
17	DTMBVB-01	สับ	ปลด		DTM		- ขนานบัส
18	ย้ายโหลดสถานีฯ DTM ไปจ่ายจาก KS-7022						
19	OFF ATS สถานีฯ DTM						
20	ตรวจสอบ ใบมีด 115 KV DTM04YS-01,02 ให้อยู่สถานะ สับอยู่						
21	DTM04YB-01	ปลด	สับ คง OFF Auto Reclose		DTM		- เบรกเกอร์ 115 เควี
22	DTM02YB-01	สับ	ปลด		DTM		- เบรกเกอร์ 115 เควี
23	DTM02YS-01	สับ	ปลด		DTM		- ใบมีด 115 เควี
24	DTM02YS-02	สับ	ปลด		DTM		- ใบมีด 115 เควี
25	เมื่อพร้อมดับไฟทำงานเวลา 09.00น. ทั้งระบบ 22 KV, 115 KV						
26	DTM01VB-01	สับ	ปลด		DTM		-
27	DTM06VB-01	สับ	ปลด		DTM		-
28	DTM01S-01	สับ	ปลด		ดตม.		DIS POT HEAD F.1
29	DTM06S-01	สับ	ปลด		ดตม.		DIS POT HEAD F.6
30	BEA02YB-01	สับ	ปลด		BEA		- เบรกเกอร์ 115 เควี

ที่	รหัสอุปกรณ์	สภาพอุปกรณ์ ปกติก่อน ดำเนินการ	ดำเนินการ	เวลา	ผู้ดำเนินการ	ผู้สั่งการ	หมายเหตุ
31	BEA02YS-01	สับ	ปลด		BEA		- ใบมีด 115 เควี
32	BEA02YS-02	สับ	ปลด		BEA		- ใบมีด 115 เควี
33	แจ้งพื้นที่ไฟดับให้หน่วยงานรับทราบ						
34	แจ้งหน่วยงานเทสไฟ ข้อตกลงจุด จุด G1						
35	แจ้งหน่วยงานเทสไฟ ข้อตกลงจุด จุด G2						
36	แจ้งหน่วยงานเทสไฟ ข้อตกลงจุด จุด G3						
37	แจ้งหน่วยงานเทสไฟ ข้อตกลงจุด จุด G4						
38	แจ้งหน่วยงานเทสไฟ ข้อตกลงจุด จุด G5						
39	เมื่อไฟฟ้าทำงาน ทำการเทสไฟ และข้อตกลงจุด ตรวจสอบไฟดับเรียบร้อยทุกจุด พร้อมให้ลงใน WE SAFE ให้เรียบร้อย						
40	DTM-TP1	"OLTC" Manual	"OLTC" Auto		DTM		-
41	DTM-TP2	"OLTC" Manual	"OLTC" Auto		DTM		-
42	DTM01VB-01	"OFF" Auto Reclose	"ON" Auto Reclose		DTM		-
43	DTM02VB-01	"OFF" Auto Reclose	"ON" Auto Reclose		DTM		-
44	DTM07VB-01	"OFF" Auto Reclose	"ON" Auto Reclose		DTM		-
45	DTM04YB-01	"OFF" Auto Reclose	"ON" Auto Reclose		DTM		- เบรกเกอร์ 115 เควี
46	แจ้งชุดปฏิบัติงานทำงานได้						
สิ้นสุด Switching ช่วงเช้า							
47	เมื่อชุดปฏิบัติงาน ทำงานแล้วเสร็จพร้อมจ่ายไฟ						
48	ตรวจสอบอุปกรณ์ป้องกันและตัดตอน ก่อนทำการสวิชชิง						
49	DTM-TP1	"OLTC" Auto	"OLTC" Manual		DTM		-
50	DTM-TP2	"OLTC" Auto	"OLTC" Manual		DTM		-
51	DTM01VB-01	"ON" Auto Reclose	"OFF" Auto Reclose		DTM		-
52	DTM02VB-01	"ON" Auto Reclose	"OFF" Auto Reclose		DTM		-
53	DTM07VB-01	"ON" Auto Reclose	"OFF" Auto Reclose		DTM		-
54	DTM04YB-01	"ON" Auto Reclose	"OFF" Auto Reclose		DTM		- เบรกเกอร์ 115 เควี
55	แจ้งหน่วยงาน ปลดข้อตกลงจุด จุด G1						
56	แจ้งหน่วยงาน ปลดข้อตกลงจุด จุด G2						
57	แจ้งหน่วยงาน ปลดข้อตกลงจุด จุด G3						
58	แจ้งหน่วยงาน ปลดข้อตกลงจุด จุด G4						
59	แจ้งหน่วยงาน ปลดข้อตกลงจุด จุด G5						
60	เมื่อพร้อมจ่ายไฟ						
61	BEA02YS-01	ปลด	สับ		BEA		- ใบมีด 115 เควี
62	BEA02YS-02	ปลด	สับ		BEA		- ใบมีด 115 เควี
63	BEA02YB-01	ปลด	สับ คง OFF Auto Reclose		BEA		- เบรกเกอร์ 115 เควี
64	DTM01S-01	ปลด	สับ		ดตม.		DIS POT HEAD F.1
65	DTM06S-01	ปลด	สับ		ดตม.		DIS POT HEAD F.6
66	DTM01VB-01	ปลด	สับ คง OFF Auto Reclose		DTM		-
67	DTM06VB-01	ปลด	สับ คง OFF Auto Reclose		DTM		-
68	ย้ายโหลดสถานีฯ DTM กลับจาก KS-7022						
69	DTM02YS-01	ปลด	สับ		DTM		- ใบมีด 115 เควี

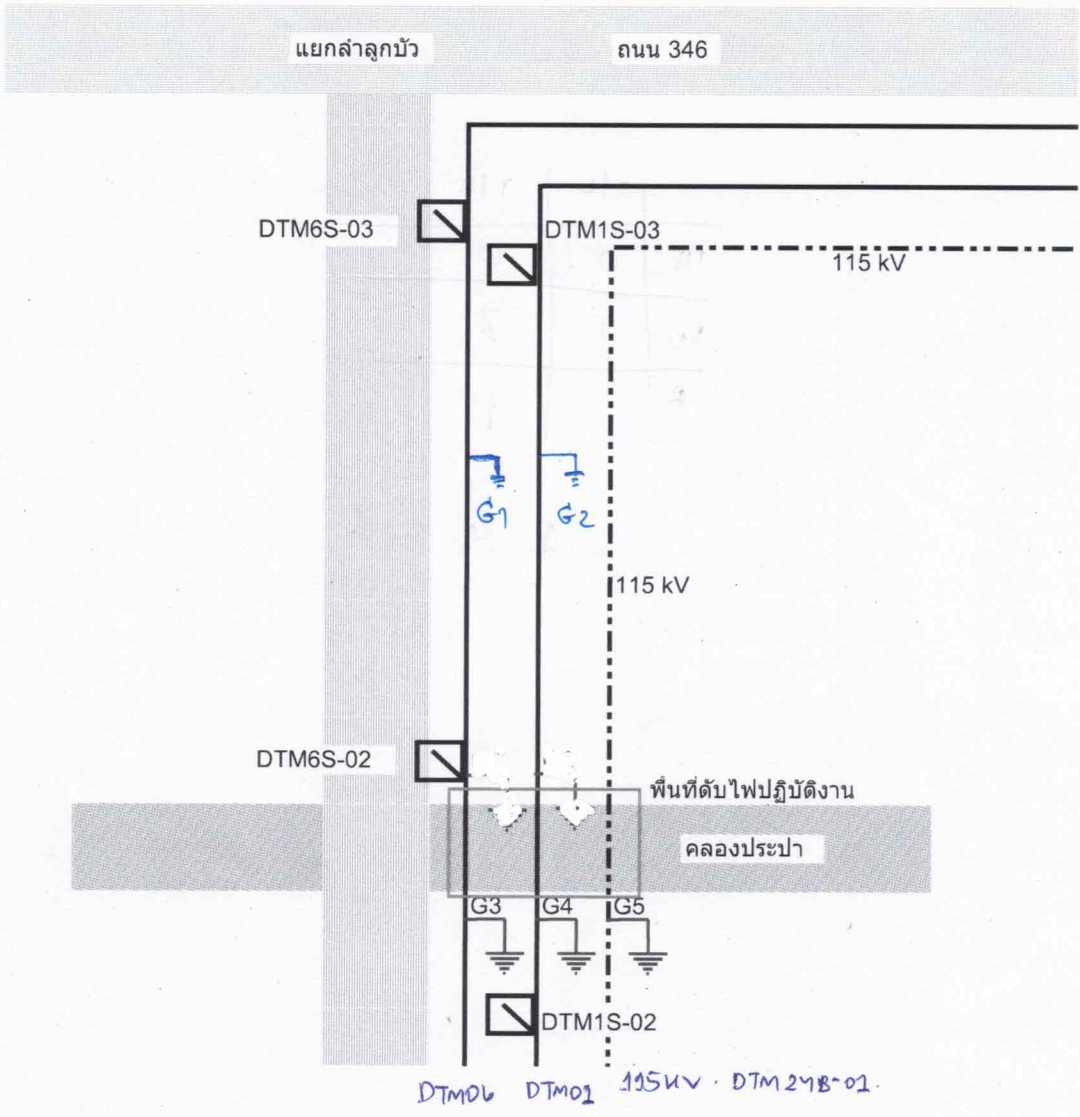

ผังดับไฟปฏิบัติงาน วันที่ 14 กุมภาพันธ์ 2567